

2024年度

認定こども園

岩槻ひまわり幼稚園

入園案内



学校法人和土学園 岩槻ひまわり幼稚園

〒339-0031 さいたま市岩槻区飯塚233

Tel 048-798-1404 Fax 048-798-2436

HP <http://www.iwatsuki-himawari.ed.jp>

目次

園長あいさつ.....	1
本園の教育方針・教育目標	1
子どもの成長に必要な5つの要素.....	2
一日のスケジュール	3
年間行事	4
クラスの紹介.....	7
お子さんの園生活の様子について.....	7
認定こども園ってなあに	8
幼児教育・保育の無償化について.....	9
平日（月一金）の利用時間について.....	10
諸費用等について.....	10
本園の課外活動.....	13
入園申込みについて	14
本園が取り組む子育て支援；子育て広場、一時預かり（コアラ組）	15
プレクラス（くま組、ぞう組）のご案内	15
園見学会・事前相談について.....	16



園長あいさつ

就学前の時期は、お子さんが様々な機能（考える力・興味・関心・思いやりの心・体力・知力・意欲・創意工夫・感性等）を獲得し、多方面に枝を張って、人間としての土台が構築される大切な時期です。

その大切な生きる芽を、どの様に育てたらいいでしょう。この時期は特にしっかり・じっくりと考え、家族で話し合って園選びをしたいものです。



核家族化や少子化等、時代とともに親と子を取り巻く環境は変化していますが、あたたかな人間関係の中で豊かな生活経験を重ねる重要性に変わりはありません。子どもの育ちは一人一人異なります。特に幼児期は個人差が大きい時期であり、きめ細かな配慮と子どもの育ちを長い目でみつめることが大切です。本園で行う「遊び」を中心とした幼児教育がお子さんの持つ主体性と可能性をひきだし、豊かな人生の基盤づくりにつながっていくと確信しています。

本園は平成 29 年度から幼保連携型認定こども園へ移行しました。幅広い年齢のお子さんを対象に、保護者の方の様々な状況に柔軟に対応しながら、お子さんの健やかな成長を保護者の方と共に喜び分かち合っていきたいと考えます。



本園の教育方針・教育目標

○教育方針

- ・ 幼児が主体的に取り組めるような、幼児期にふさわしい環境構成をする。
- ・ 幼児の生活である「あそび」を通して一人一人の発達に応じた関わりをもつ。
- ・ 信頼される先生を目指し、現代に適応する幼児教育の研究と実践を続ける。
- ・ 教育目標の具現化に向け全職員が共通理解をもち、創意工夫を生かした教育活動を進める。
- ・ 幼稚園の実践や地域の実態に即した教育課程の編成をし、実践する。
- ・ 幼児理解に基づく教師による計画的な環境構成をする。遊びへの関わりなどにおける教師の基本的な役割について明確にする。
- ・ 小学校及び家庭、地域社会との積極的な連携を図る。

○教育目標

(1) 個性を大切にしながら自主性のある子を育てる（進んで行動できる子）

- ・ 自分のことは自分の力でできるよう子どもの育成
- ・ 園のきまりを守り、生活できる子どもの育成
- ・ 自ら積極的に遊びや活動に取り組み、あきらめないで頑張り通す子どもの育成
- ・ 失敗の経験を乗り越える子どもの育成
- ・ 自分で楽しみを見つけ出せる子どもの育成

(2) 創造性豊かな子を育てる（考えられる子）

- ・思いやりの気持ちを持ち、行動に移すことができる子どもの育成
- ・友だち同士、認め合うことの出来る子どもの育成
- ・健康で積極的に体を動かして遊べる子どもの育成

(3) 友だちや自然、保育者との触れ合いを通して豊かな感性をもつ子を育てる（仲良く明るく）

- ・いろいろな場面や活動を通して自己表現できる心豊かな子どもの育成
- ・人間の心や自然の美しさ、悲しさ、偉大さを感じられる子どもの育成
- ・身近な物や動植物を大切に扱う子どもの育成



子どもの成長に必要な5つの要素

本園では子どもの成長に必要な5つの要素を大切に、日々の活動計画を作成しています。

1. 『けいけん』 様々な人とのかかわりを経験し、自己肯定感や信頼感を培います

幼い時から手をかけ、心をかけて育てられた子どもの心の中に育つものは、自己肯定感や人への信頼感です。自分を大切に思い、共感してくれる様々な人が身近にいて、自分の気持ちを分かってもらえると思うとき、子どもは安心して自分を出せるようになります。

2. 『なかま』 集団生活を通して一人一人の気持ちを受け止め、規範意識の芽生えを育みます

集団の中で自分を表現し、他者に思いを伝えたり、相手の表情、態度や行動などから相手の思いを感じ受け止めたりすることはとても大切なことです。共通の目的や課題を友達と成し遂げたり、園での楽しい集団生活を送るなかで、自分を出しながらも社会のルールや思いやりの気持ちを持ち、自我をコントロールすることを一緒に学びます。

3. 『こころ』 自然との触れ合いを大切にし、豊かな心情と感性を育てます

自然との触れ合いは、心を揺り動かされる興味や関心を深め、豊かな感性を育てます。

園庭で花や野菜を育てたりするなど、子どもが直接自然に触れる環境づくりをしていきます。また、地域の方々のご協力による自然体験や伝統行事への参加など、豊かな自然環境に囲まれた当園ならではの自然との関わりを体験できます。

4. 『からだ』 しなやかな心、たくましい体づくりを大切にします

心も体も元気で感性豊かであることは、生きる力の基礎になります。自分からやりたいことを見つけ取り組み、思い切り体を動かして遊ぶ楽しさや全身を使って遊ぶ心地よさを味わうことを通して、しなやかでたくましい心と体を育みます。

5. 『ちから』 基本的な生活習慣・態度を身に付けられるようにします

乳幼児期に自立を促し自尊心を育てることは、社会生活を送るための基盤となります。

初めてのことで「自分でやってみよう」としている姿を十分に受け止めながら「自分がやった！」「自分でできた！」という満足感・充実感を持てるようにしていきます。規則正しく心地よい生活リズムが身につくようご家庭で実践していただくと共に、バランスのよい食事で体内環境を整えることをご家庭と園とで進めましょう。ご家庭で身に付けた排泄・衣服の着脱・食事などの生活習慣を基に、ご家庭とは異なる手洗い場やトイレの使い方、上履きの使用など、無理なく身に付けられるようにしていきます。



一日のスケジュール (*認定区分ごとの利用時間については p.10 をご覧ください)

「今日は何して遊ぼうかな」

本園では、一人一人が自分の気持ちと向き合い、自分のやりたいことを見つけ、集中して取り組む時間を大切にしています。自分でやろうと決めたことに取り組み、ときには成功して大喜びしたり、ときにはみじめな失敗をしたり、自分の中にある様々な感情と向き合い、失敗・成功の過程で様々な工夫をし、体や頭を使って考え努力します。こうした経験を繰り返すことで子ども達は考える力を身につけ、手先や体を器用に使うようになり、自信を持って新しいことに挑戦していきます。

7:30-8:30 預かり保育

8:30- 順次登園



11:00-12:00 昼食



14:00- 順次降園



14:00-19:30 預かり保育



年間行事

4月

- ・入園式
- ・進級式



5月

- ・子どもの日の集い
- ・田植え体験
- ・内科健診
- ・歯科健診



6月

- ・保育参観
- ・プール開き
- ・一日保育パパ・ママ
- ・個人面談
- ・遠足



7月

- ・七夕集会
- ・ひまわりまつり
- ・1学期終業式
- ・夏季保育



9月

- 2学期始業式
- 敬老の日の集い
- 運動会



10月

- いもほり
- 収穫祭
- ハロウィンパーティー



11月

- 次年度願書受付
- 保育参観
- 一日保育パパ・ママ
- もちつき



12月

- クリスマス会
- 2学期終業式





1月
 ・3学期始業式



2月
 ・豆まき集会
 ・子どもの会
 ・お別れ遠足



3月
 ・ひなまつりコンサート
 ・お別れ会
 ・3学期修了式
 ・卒園式

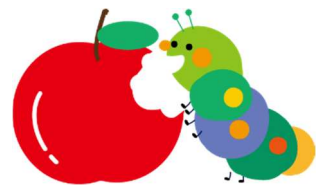

*年度により若干の変更があります。ご了承ください。



クラスの紹介

本園には 1,2 歳児クラス（たんぽぽ組）、年少クラス（ひよこ組）、年中クラス（ちゅうりっぷ組）、年長クラス（つくし組）のほか、プレクラスがあります。入園から卒園・就学に向けて、お子さんの発達に応じた教育・支援を行います。

	プレクラス (p.15 をご参照ください)		こども園 クラス	
			保育所機能部分 (2,3 号認定)	幼稚園機能部分 (1 号認定)
1 歳児 2022/4/2-2023/4/1	ぞう組 (週1回 親子登園)	コアラ組 週3回 (月水金) 8:30-15:00	たんぽぽ1組	
2 歳児 2021/4/2-2022/4/1	くま組 週2回 (火木) 10:00-13:00		たんぽぽ2組	ひよこ4組 (3歳になったら入園可)
3 歳児 2020/4/2-2021/4/1			ひよこ組	
4 歳児 2019/4/2-2020/4/1			ちゅうりっぷ組	
5 歳児 2018/4/2-2019/4/1			つくし組	

*ひよこ組・ちゅうりっぷ組・つくし組は、認定区分によらずクラス編成がされています。

*1号認定区分の方でも一定の要件を満たせば、預かり保育利用料の一部が無償化の対象となります。

(p.9 幼稚園の預かり保育・p.12 本園の預かり保育について 参照：通称 新2号認定区分)



お子さんの園生活の様子について

お子さんが園から帰ってくると、「今日は〇〇したんだよ」「〇〇ちゃんと一緒に△△を作って遊んだらとても楽しかった」とその日にあった出来事をいろいろと伝えてくれることと思います。

お子さん自身の話もさることながら、園では毎週クラス新聞を配布し、お子さん達が園で過ごす様子や行事についてお伝えしています。個人面談（6月）や教育相談（随時）等を通じ、保護者の方の不安や心配へのきめ細かな対応に努めています。





認定こども園ってなあに

本園は2017年度から幼保連携型認定こども園へ移行しました。さいたま市から発行されている『子育て応援ブック』より、お子さんの年齢・家庭状況に応じた施設の利用方法について抜粋します。

認定こども園の大きな特徴は、①幅広い年齢を対象に、安心できる環境での養育と就学後の学習基盤を形成するために大切な幼児教育を連続的に行えること、②家庭状況や保護者の方の就労状況に変化があっても、同じ施設という変わらない環境の中でお子さんの発達・成長を助けられることです。

認定こども園の機能	幼稚園 満3歳～5歳児 小学校以降の教育の基礎をつくるための幼児期の教育を行う学校。市内には共働き世帯等でも利用できる「子育て支援型幼稚園」があります。	利用時間 昼過ぎごろまでの教育時間のほか、園により預かり保育などを実施。 利用できる保護者 制限なし。
	認定こども園 0歳～5歳児 満3歳～5歳児 幼稚園と保育所の機能や特徴をあわせ持ち、地域の子育て支援も行う施設 (幼稚園機能部分)	利用時間 昼過ぎごろまでの教育時間のほか、預かり保育などを実施。 利用できる保護者 制限なし。
家庭で保育できない保護者のための施設	 0歳～5歳児 (保育所機能部分)	利用時間 夕方までの保育のほか、園により延長保育を実施。 利用できる保護者 就労などのため家庭で保育のできない保護者。
	認可保育所 0歳～5歳児 就労などのため家庭で保育のできない保護者に代わって保育する施設	 利用時間 夕方までの保育のほか、園により延長保育を実施。 利用できる保護者 就労などのため家庭で保育のできない保護者。
地域型保育事業所	0歳～2歳児 保育所（原則20人以上）より少人数の単位で、0歳～2歳児を保育する施設	 ①小規模保育事業所 少人数（6～19人）のお子さんを対象に、家庭に近い雰囲気のもと、きめ細やかな保育を行います。 ②事業所内保育事業所 事業所の保育施設などで、従業員のお子さんと地域のお子さんを一緒に保育します。 ③家庭的保育事業所 少人数（3～5人）のお子さんを対象に、家庭に近い雰囲気のもと、きめ細やかな保育を行います。
		利用時間 夕方までの保育のほか、園により延長保育を実施。 利用できる保護者 就労などのため家庭で保育のできない保護者。



幼児教育・保育の無償化について

2019年10月から、保育施設等の利用料の全部または一部が無償化されました。さいたま市から発行されている『子育て応援ブック』より抜粋しました。

複数の施設やサービスを組み合わせて利用する場合は、無償化の対象にならない場合があります。

※1:食費や送迎費などの実費徴収分を除く一般的な利用料が無償化の対象になります。

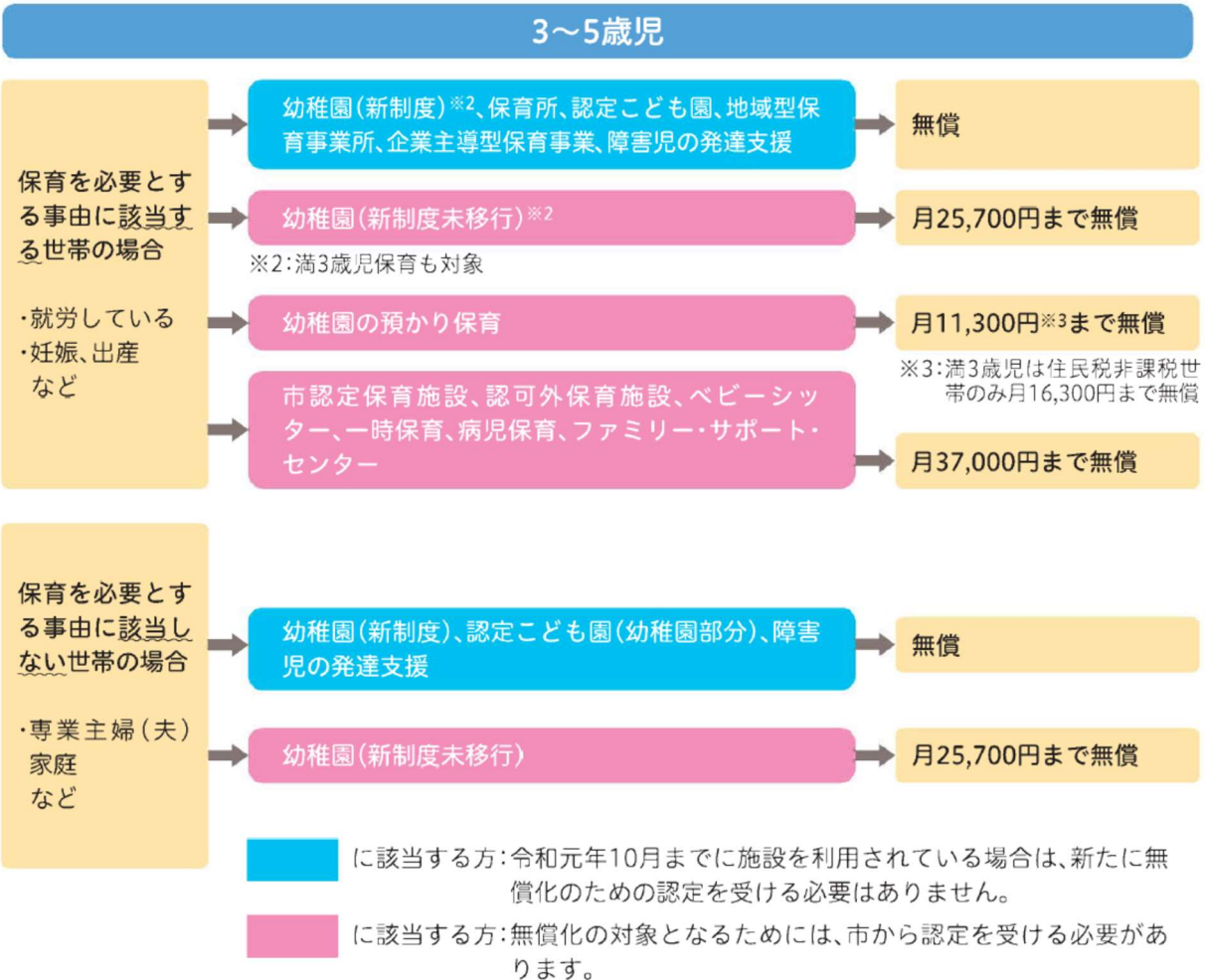

0～2歳児

保育を必要とする事由に該当する住民税非課税世帯の子どもは、無償化の対象となります。(市認定保育施設、認可外保育施設、ベビーシッター、ファミリー・サポート・センターなどの利用では、月42,000円まで無償。) それ以外の世帯では、通常の利用者負担額(保育料)となります。

🌻 平日（月一金）の利用時間について

認定区分に応じて、下記ようになります。土曜保育は 2,3 号・新 2 号認定の方のみ利用可能です。

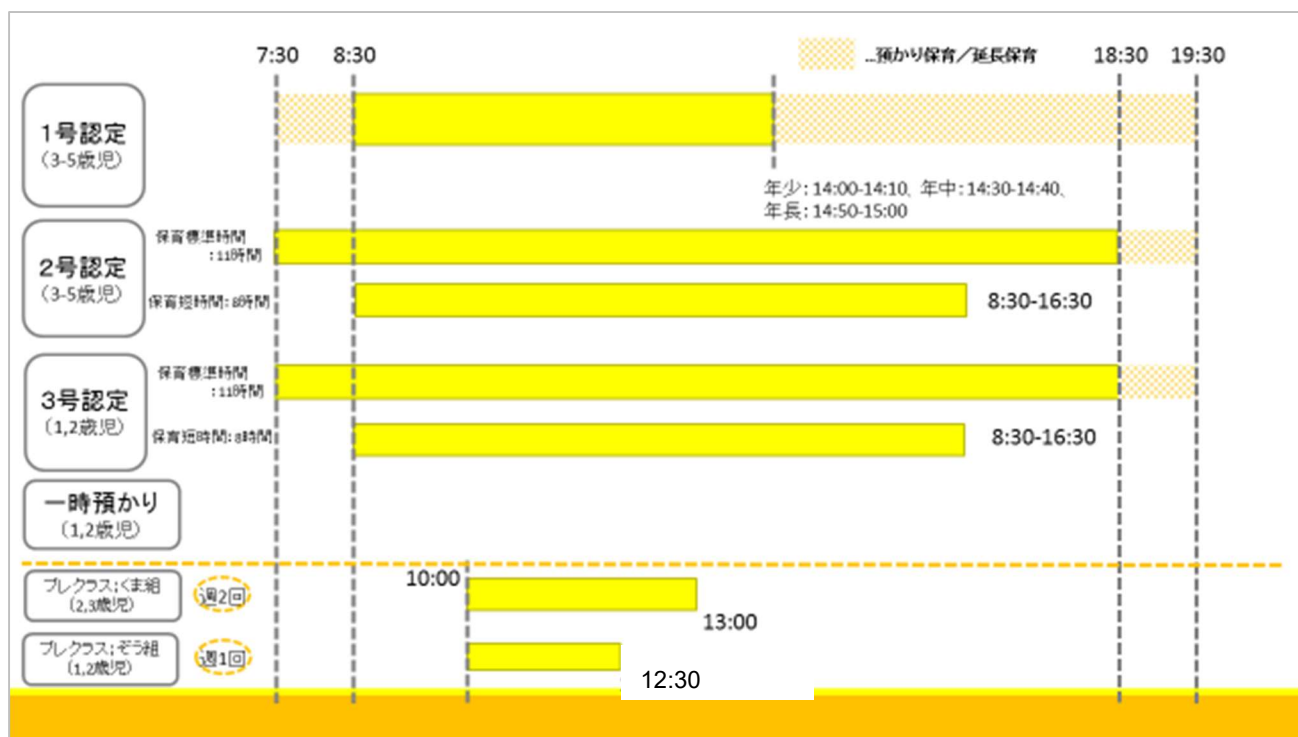

*本園での『一時預かり』の基本的な位置づけ；週 3 日以内の仕事・一日あたりの就労時間が短い等保育短時間（1 か月あたりの就労時間が 64 時間未満）を満たさないものの断続的に保育ができない保護者の方を対象に、1,2 歳児のお子さんをお預かりします。（その他の理由により保育が必要な方のご相談にも応じます）

🌻 諸費用等について

認定区分にかかわらず、在園児はひまわりの会費・卒園準備費（年長のみ）の納付があります。また、1,2 号認定の方は制服等の購入が必要です。

★ 納入していただく費用

【保育料（教材費含む）】

1,2 号認定 → 無償

3 号認定 → 世帯の市町村税額、お子さんの年齢・人数により異なります。

（詳しくは居住地の自治体にお問い合わせください）

【ひまわりの会費】 600 円/月

【卒園準備費（年長のみ）】 950 円/月

【銀行からの口座引き落とし手数料】 110 円/回



★ 納入方法について

ひまわりの会費・卒園準備費（年長のみ）・バス／送迎ステーション利用料につきましては、4-9月分を5月頃に、10-3月分を10月頃にまとめて納付していただきます。

給食費・預かり保育利用料につきましては、原則として翌月請求となります。

★ 制服等、購入していただくもの

		価格（円）			価格（円）
☆	ブレザー	7,000	☆	ジャージ（長袖）	2,500
☆	ズボン（ベスト付）	5,400	☆	ジャージ（長ズボン）	2,500
☆	ズボン（ベストなし・総ゴム）	4,900	☆	体操着（半袖）	1,900
☆	スカート（ベスト付）	5,400	☆	体操着（半ズボン）	1,500
	ブラウス（長袖）	2,000	☆	スモック	1,800
	ブラウス（半袖）	1,800		赤白帽子	980
☆	ネクタイ（男女共通）	950		水泳キャップ	700
☆	冬帽子（ワッペン付）	3,300	☆	通園カバン	4,300
☆	麦わら帽子	2,400			

* ☆印は園指定のものを購入していただきますが、その他のものは市販品で代用可能です。

* 上記は通常価格です。ブレザー・ズボン・スカート・ブラウス・スモック・体操着は、サイズによって値段が異なります。詳細は園までお問い合わせください。

* 体操着（半袖）、ジャージ（長袖）には名札用として熱圧着シートが入っています。名札は単品でも購入可能です（180円）。

* 冬帽子につけるワッペンは単品でも購入可能です（600円）。

* 他園から編入園された場合、新たに購入していただく必要はありません。

★ バス送迎について

1,2号認定の方が利用できます（安全上、3号認定（1,2歳児）の方は自家用車での送迎をお願いしています）。

原則として、ご自宅の前まで送迎いたします。

【費用】 毎月 3,000 円



★ 浦和美園駅送迎ステーションについて

本法人が運営する浦和美園駅ひまわり保育室（浦和美園駅 1F、東口ロータリーに面した黄色い壁が目印です）に併設して、送迎ステーションがあります。駅での送迎を希望される方はお申し出ください。

【費用】 毎月 3,000 円

★昼食について

・1,2号認定の方は、認定区分にかかわらず給食日数の選択（週2-4日（5日））が可能です。**行事・園外保育等により週1回程度弁当の日があります。**

1食400円です。お弁当の日はスープもしくは牛乳代として1回30円かかります。

- ・3号認定の方は、週5日の給食です。
- *食物アレルギーのあるお子さんはお申し出ください。

★預かり保育について

通常保育時間外に預かり保育を行っています。

異年齢児との混合クラスで、担当の職員が行います。

*15:00頃…おやつ、18:45頃…軽食 [食物アレルギーのあるお子さんはお申し出ください]

*1号認定の方で預かり保育を利用される方のうち、一定の要件を満たせば、利用料の一部もしくは全額が無償化の対象となります。手続きが必要ですので、ご希望の方はお申し出ください（P.9参照：通称 新2号認定区分）。

*新2号に認定された方は預かり保育利用料納付後、所定の用紙による請求手続きを経て、市から直接保護者の方へ預かり保育利用料の一部が還付されます。



【費用】

◎1号認定の方で預かり保育の利用を希望される方（月一金）

時間	日額
7:30-8:30	300円
8:30-14:00	通常保育
14:00-16:00	300円
14:00-17:30	500円
14:00-18:30	650円
14:00-19:30	1,350円

◎2,3号認定の方で延長保育の利用を希望される方（月一金）

時間	日額
7:30-8:30	300円
8:30-16:30	通常保育（保育短時間）
16:30-18:30	300円 × 利用時間
18:30-19:30	800円

*保育標準時間（7:30-18:30）で利用される方は、18:30-19:30の延長保育を利用する時のみ上記費用がかかります。

◎土曜日（2,3号・新2号認定の方のみ利用可能です）

*土曜が祝日や園行事にあたる場合は、実施しないことがあります。

★長期休暇中の特別保育（1号認定の方で利用を希望される方）

時間	日額
7:30-8:30	300円
8:30-16:00	800円
8:30-17:30	1,000円
8:30-18:30	1,200円
8:30-19:30	1,700円



本園の課外活動

在園児の課外活動として、4つの活動を行っています。年度によって開講されない場合もあります。

★ ひまわりスポーツクラブ

お子さん達の運動機能と身体機能の充実を目的として、様々な模擬運動や一輪車・竹馬・なわとび・トランポリン等の用具を使って運動します。

【活動日】火

【活動場所】本園ホール、ひまわり山運動場等

【月会費】4,000円（2023年度）

*入会費や教材費、該当年度の月会費等、かかる費用については入会前に必ずお問い合わせ下さい。

【クラス・時間】◎年少・年中クラス…14:00-15:00、◎年長クラス…15:10-16:10

★ ベネッセこども英語教室

レッスンでは沢山の英語体験を通して、英語の楽しさとできる喜びを感じられます。「英語が大好き！」そんな気持ちを持ち続けられる教室を目指します。

【活動日】水・木

【活動場所】本園保育室

*入会費や教材費、該当年度の月会費等、かかる費用については入会前に必ずお問い合わせ下さい。

【クラス・時間】◎年少・年中クラス…13:40-14:40、◎年長クラス…14:50-15:50

★ セントラルスイムひまわり幼稚園専用コース

水泳は、全身を動かすスポーツです。筋肉を使って、バランスよく身体が発達していきます。水泳をすることによって、心肺機能の強化や体力・免疫力の強化につながります。セントラルスポーツクラブよりバスの送迎があります（園迎え／園送り、園迎え／自宅等へ送り；送迎範囲等はクラブへ直接お問い合わせください）。

【活動日・時間】金 13:45-14:40

【活動場所】セントラルスポーツクラブ岩槻

【月会費】7,150円（2023年度）

*入会費や教材費、該当年度の月会費等、かかる費用については入会前に必ずお問い合わせ下さい。

★ 明和楽器ピアノ教室

1対1でお子さんと向き合う個人レッスンです。ピアノで音を奏でる楽しさを体験してみませんか？

【活動日・時間】 木

【活動場所】 本園保育室

【月会費】 7,150円（2021年度）

*入会費や教材費、該当年度の月会費等、かかる費用については入会前に必ずお問い合わせ下さい。



入園申込みについて

★入園願書受付 令和5年11月1日（水） 午前9時—12時

認定区分により、申込み方法が若干異なります。

1号認定…本園で受付、入園許可となります。

2, 3号認定…所定の用紙を本園もしくは市窓口へ提出後、入所選考があります。

*上記の受付日・時間に来られない方は、事前に園へご連絡ください。

*1号認定の方は願書と一緒に、2, 3号認定の方は入所決定後に、教育推進費（60,000円）をお持ちください。分割納入を希望される方は20,000円です。

*入園予定のお子さんと一緒にいらしてください。

*お子さんの上履きと保護者の方のスリッパをご持参ください。

★募集人数

1年保育（年長：つくし）若干名

2年保育（年中：ちゅうりっぷ）20名前後

3年保育（年少：ひよこ）40名前後

満3歳児（以下をご参照ください）

1, 2歳児（たんぽぽ1組、2組）

（1歳児 10名、2歳児 若干名）

★満3歳児のお子さんの入園について

認定こども園の幼稚園部分（1号認定区分）では、3歳の誕生日を迎えたお子さん（満3歳児）も入園することができます。満3歳のお子さんは満3歳児クラス（ひよこ4組）に入園となります。

- ・入園手続きや入園後の園生活・諸経費の納付は1号認定区分（年少）と同様です。
- ・入園受け入れ時期は、6月～12月です。原則として誕生月の翌日から入園できます。（4,5月生まれのお子さんは6月以降、12-3月生まれのお子さんは次年度入園の手続きをお願いいたします。）
- ・入所定員に限りがあるため（15名程度、年度によって変動することがあります）、入園を検討されている場合は早めにご相談ください。
- ・慣らし保育期間は、お子さんの状況にもよりますが、概ね1週間です。



本園が取り組む子育て支援；子育て広場、一時預かり（コアラ組）

本園は平成24年から、地域の子育て支援事業として月2回の子育て広場を開催しています。
また、一時預かり（コアラ組）があります。

*本園での『一時預かり』の基本的な位置づけ；週3日以内の仕事・一日あたりの就労時間が短い等保育短時間（1か月あたりの就労時間が64時間未満）を満たさないものの断続的に保育ができない保護者の方を対象に、1,2歳児のお子さんをお預かりします。（その他の理由により保育が必要な方のご相談にも応じます）

<コアラ組>

対象 1,2歳児（2021年4月2日～2023年4月1日）

- 定員 若干名
- 諸費用・保育時間等については直接おたずねください。



プレクラス（くま組、ぞう組）のご案内

乳幼児期はお子さんの成長・発達に個人差が大きく、きめ細かな対応が必要な時期でもあります。

本園には、1歳からは入れる週1回の親子登園クラス（ぞうぐみ）、2,3歳児を対象とした週2回の登園クラス（くまぐみ）があります。園の環境や友だちとの集団生活に慣れる場としてご利用下さい。

<<くま組>>

対象 2,3歳（2020年4月2日～2022年4月1日）

- 定員 10～15名
- 登園日 週2回 ● 保育時間 10:00～13:00
- 諸費用

入会金 20,000円（幼稚園入園時には教育推進費に充当されます）

月額 10,000円 +500円（お誕生会費）

購入していただくもの 名札、かばん、出席カード、スモック ☆制服はありません。

● 内容

- ・週2回幼稚園で集団生活を体験し、先生や友だちとの交流を深めます。
- ・昼ごはんは給食又は弁当です。給食は1食400円です。
- ・園行事（プール遊び、ひまわりまつり、運動会、もちつき 等）に参加できます。
- ・お子さんの成長・発達に関する育児・教育相談が受けられます。



<ぞう組>：2024年度は開講予定はありません。

対象 1歳～（1歳になったらはいれます）

- 定員 10名
- 登園日 週1回（水曜日）、親子登園
- 保育時間 10:00～12:30
- 諸費用

入会金 20,000円（幼稚園入園時には入園料に充当されます）

月額 6,000円 +500円（お誕生会費）

購入していただくもの 名札、かばん、出席カード、スモック ☆制服はありません。

● 内容

- ・親子で歌や手遊び、体操・紙粘土・制作活動などを楽しみ、昼食を食べて降園となります。
（月2回 給食の日があります（保護者の方・お子さんの給食費は月会費に含まれます）。その他の日はお弁当となります）
- ・園行事（プール遊び、ひまわりまつり、運動会、もちつき 等）に参加できます。
- ・お子さんの成長・発達に関する育児・教育相談が受けられます。

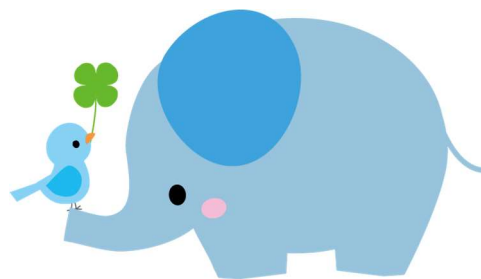

園見学会・事前相談について

園見学会・事前相談の日程は随時本園ホームページでお知らせします。見学・相談をご希望される方は、お気軽にご連絡ください（事前に予約が必要です）。

